

L'ÉQUIPE SALARIÉE



● **Mélanie GRACIEUX**
Chargée de projet
installation et territoires



● **Lison DEMUNCK**
Chargée de projet
installation et transmission

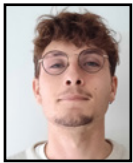

◆ **Etienne FRASLIN**
Animateur en
alternance circuits courts
installation / transmission



◆ **Laurine MAGNIER**
Animatrice installation
& systèmes herbagers

PÔLE INSTALLATION - TRANSMISSION

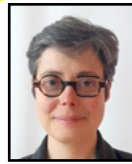

● **Caroline LEFEBVRE**
Chargée de
communication



● **Fanny DUPONT**
Chargée de
communication et
responsable informatique

COMMUNICATION



● **Shinobu FANTE**
Responsable administrative
et financière



● **Mélanie GROUSELLE**
Assistante administrative
et financière



◆ **Théotime ENDELIN**
Assistant administratif
et financier



◆ **Julie CHAPDELAINE**
Assistante administrative
et référente formation

GESTION ADMINISTRATIVE ET FINANCIÈRE

PÔLE DIVERSIFICATION ET TERRITOIRE



● **Félix CORROYER**
Chargé de projet
circuits courts et
fermes ouvertes



● **Chloé GODARD**
Chargée de projet
circuits courts
et territoires

DIRECTION



◆ **Fabienne BOIS**
co-Directrice du Réseau
et Directrice de l'antenne
Vassy



● **Annick HOLLEVILLE**
co-Directrice du Réseau
et Directrice de l'antenne
Allouville-Bellefosse

PÔLE AGRICULTURE DURABLE

ÉDUCATION À L'ENVIRONNEMENT



◆ **Sandrine LEPETIT**
Animatrice éducation à l'environnement,
fermes ouvertes,
petits ruminants, PPAM



◆ **Cécile GAUMÉTOU**
Animatrice systèmes
herbagers et grandes cultures



● **Olivier DE CARVILLE**
Chargé de projet
systèmes herbagers

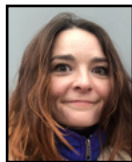

◆ **Juliette BETTON**
Animatrice Agriculture
Durable



◆ **Léo TOUTAIN**
Animateur Agriculture
Durable



● **Camille OLINET**
Chargée de projet
systèmes herbagers
et santé animale



◆ **Maxime PERNEL**
Animateur
Agriculture Durable

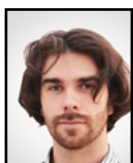

● **Antoine PERDEREAU**
Chargé de projet
élevages autonomes



● **Guillaume BEAUER**
Chargé de projet
grandes cultures économes



● **Elodie MARTIN ABAD**
Chargée de projet
grandes cultures économes

Légende

◆ Antenne Vassy

● Antenne Allouville-Bellefosse

■ Installation / Transmission

■ Diversification / Territoire

■ Agriculture Durable

■ Sensibilisation à l'environnement

Mise à jour : 28/08/2023